Voorgevel
Basis
Type H5-K

Voorgevel
DK.213 = Dakkapel ca.1400mm
(Standaard bij Type H6 en H8)

Achtergevel
Basis

Achtergevel
A.011 = Achtergevel voorzien van extra dubbele deuren

Achtergevel
A.013 = Wijzigen loopdeur openslaande deuren
DR.221 = Extra houten tuimeldakraam in berging (circa 980 x 940 mm)

Type H

VAN MIERLO
BOUW & ONTWIKKELING

onderdeel	project	schaal	getekend
Akker D	**Lierkwartier Aan de Lanen**	**1:100**	FORM
Gevel, opties	datum	bladnummer	projectnummer
Type H5, H5sp, H6, H7, H8	**26-03-2021**	**H-200**	**P20295**

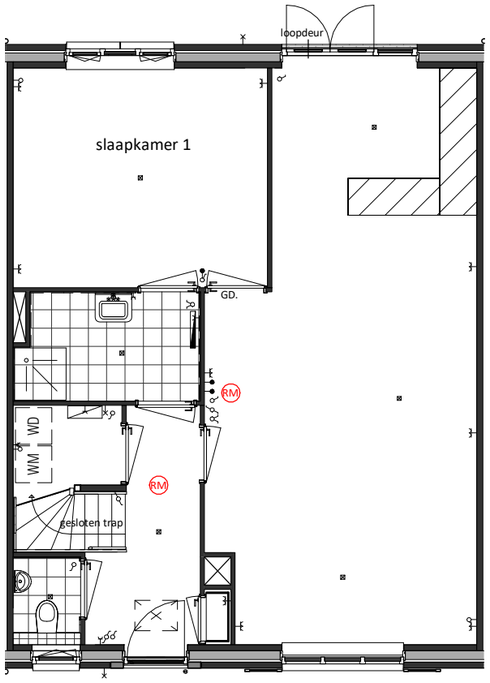

Begane grond
Basis

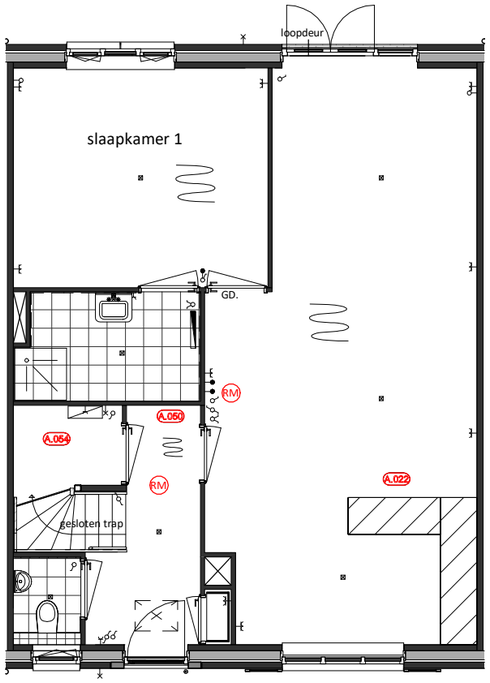

Begane grond
A.022 = De keuken wordt naar de voorzijde van de woning verplaatst
A.050 = De deur naar de badkamer vervalt voor- of achterzijde
A.054 = Verplaatsen wasmachine-opstelling naar de eerste verdieping

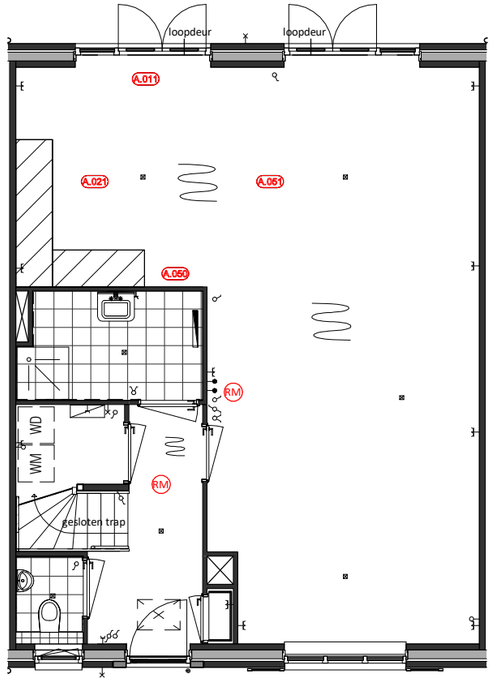

Begane grond
A.011 = Achtergevel voorzien van extra dubbele deuren
A.021 = De keuken wordt naar de achterzijde van de woning verplaatst (trapzijde) icm A.051
A.050 = De deur naar de badkamer vervalt voor- of achterzijde
A.051 = Woonkamer vergroten, slaapkamer 1 vervalt

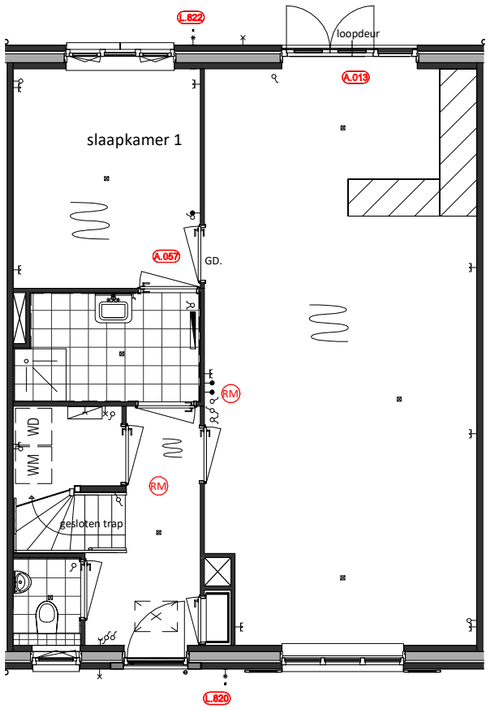

Begane grond
A.013 = Wijzigen loopdeur openslaande deuren
A.057 = Slaapkamer 1 verkleinen
L.820 = Vorstvrije buitenkraan (gevelplaat) op de voorgevel
L.822 = Vorstvrije buitenkraan (gevelplaat) op achtergevel

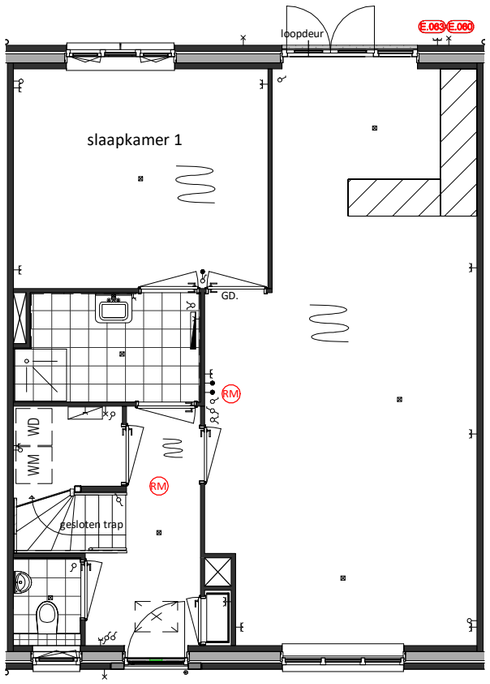

Begane grond
E.060 = Extra buitenlichtpunt
E.063 = Dubbele wcd op achtergevel

Type H

VAN MIERLO BOUW & ONTWIKKELING

onderdeel	project	schaal	getekend
Akker D	**Lierkwartier Aan de Lanen**	**1:100**	FORM
Begane Grond, opties	datum	bladnummer	projectnummer
Type H5	**26-03-2021**	**H-100**	**P20295**

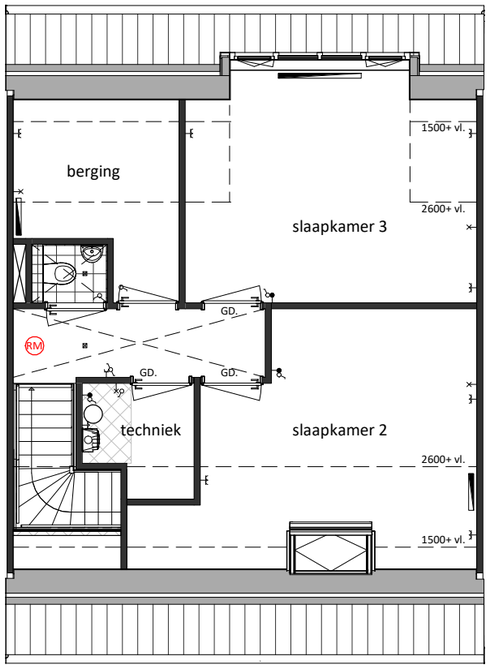

Eerste verdieping
Basis

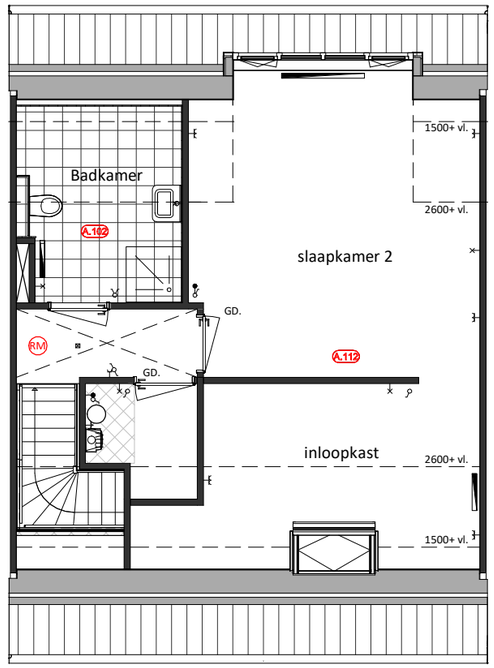

Eerste verdieping
A.102 = Badkamer op de eerste verdieping
A.112 = Inloopkast in samengevoegde slaapkamer icm A.111

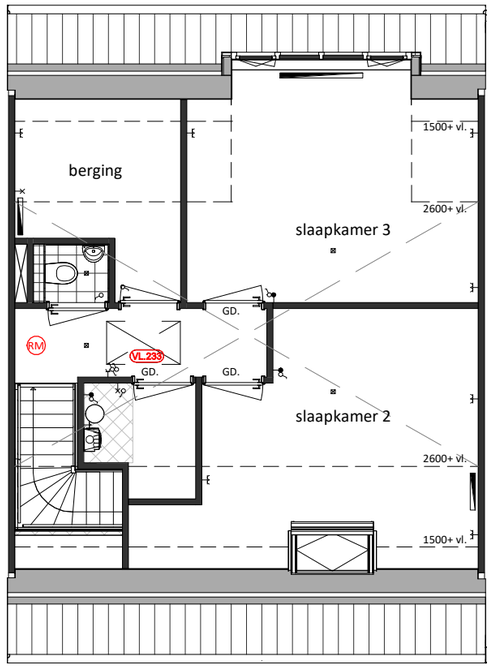

Eerste verdieping
A.233 = Vliering afgewerkt type H5

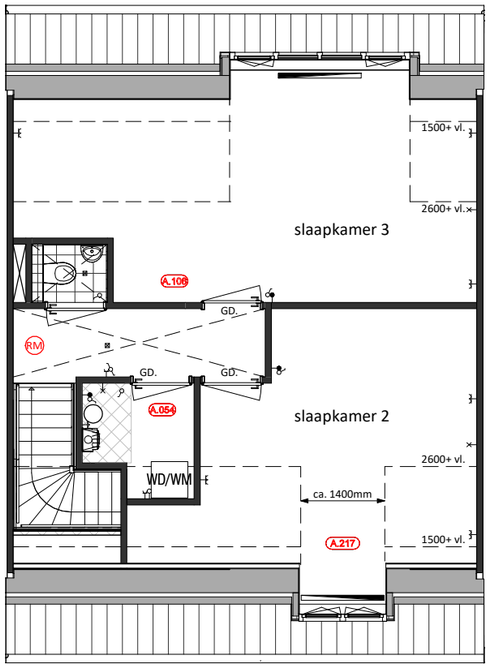

Eerste verdieping
A.054 = Verplaatsen wasmachine-opstelling naar de eerste verdieping
A.106 = Slaapkamer en berging achterzijde van de woning samenvoegen
A.217 = Dakvenster vervangen door Dakkapel ca. 1400mm

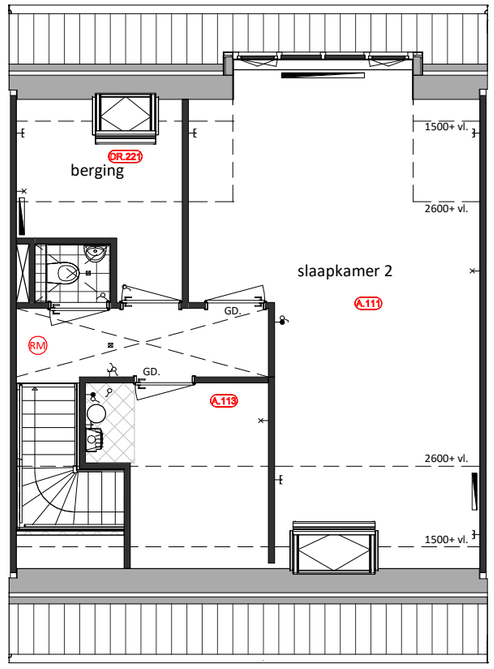

Eerste verdieping
A.111 = Slaapkamer 2 en 3 samenvoegen
A.113 = Vergroten techniekruimte
DR.221 = Extra houten tuimeldakraam in berging (circa 980 x 940 mm)

Type H

VAN MIERLO BOUW & ONTWIKKELING

onderdeel	project	schaal	getekend
Akker D	**Lierkwartier Aan de Lanen**	**1:100**	FORM
Eerste Verdieping, opties	datum	bladnummer	projectnummer
Type H5	**26-03-2021**	**H-101**	**P20295**

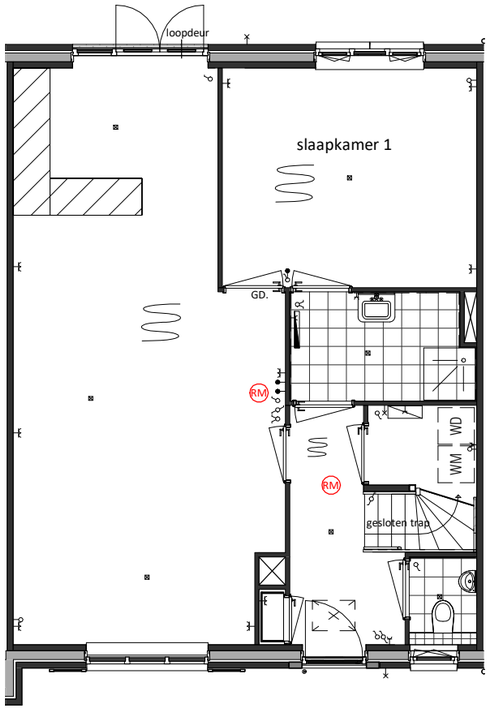

Begane grond
Basis

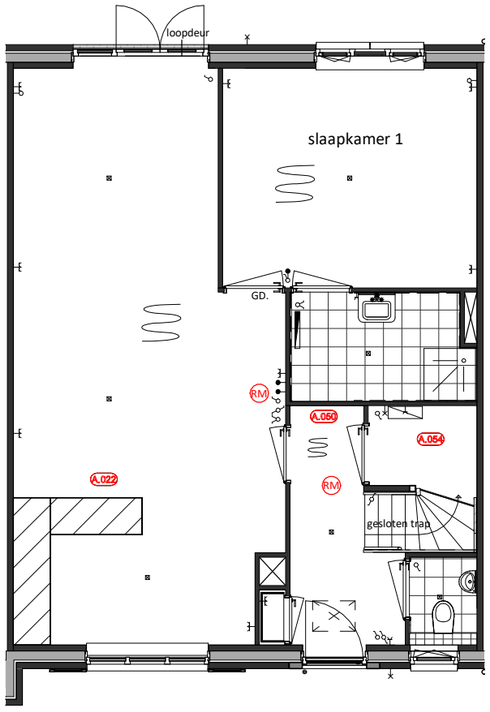

Begane grond
A.022 = De keuken wordt naar de voorzijde van de woning verplaatst
A.050 = De deur naar de badkamer vervalt voor- of achterzijde
A.054 = Verplaatsen wasmachine-opstelling naar de eerste verdieping

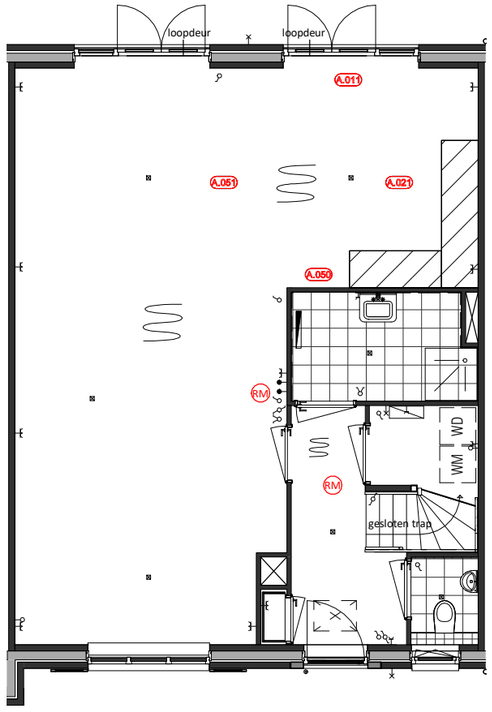

Begane grond
A.011 = Achtergevel voorzien van extra dubbele deuren
A.021 = De keuken wordt naar de achterzijde van de woning verplaatst (trapzijde) icm A.051
A.050 = De deur naar de badkamer vervalt voor- of achterzijde
A.051 = Woonkamer vergroten, slaapkamer 1 vervalt

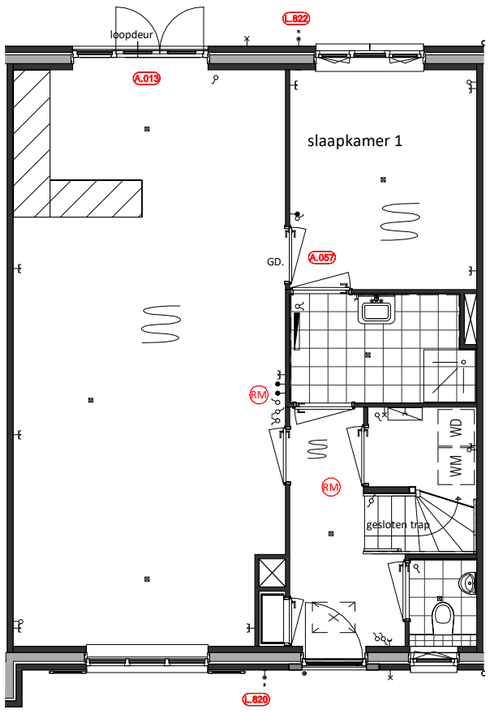

Begane grond
A.013 = Wijzigen loopdeur openslaande deuren
A.057 = Slaapkamer 1 verkleinen
L.820 = Vorstvrije buitenkraan (gevelplaat) op de voorgevel
L.822 = Vorstvrije buitenkraan (gevelplaat) op achtergevel

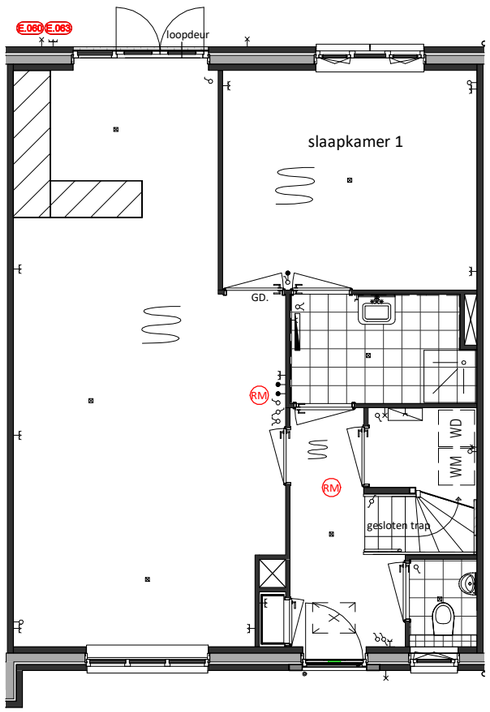

Begane grond
E.060 = Extra buitenlichtpunt
E.063 = Dubbele wcd op achtergevel

Type H

VAN MIERLO BOUW & ONTWIKKELING

onderdeel	project	schaal	getekend
Akker D	**Lierkwartier Aan de Lanen**	**1:100**	FORM
Begane Grond, opties	datum	bladnummer	projectnummer
Type H5sp	**26-03-2021**	**H-102**	**P20295**

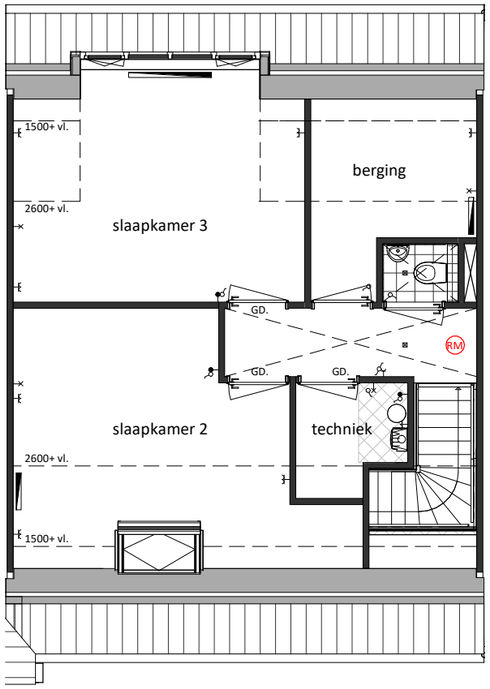

Eerste verdieping
Basis

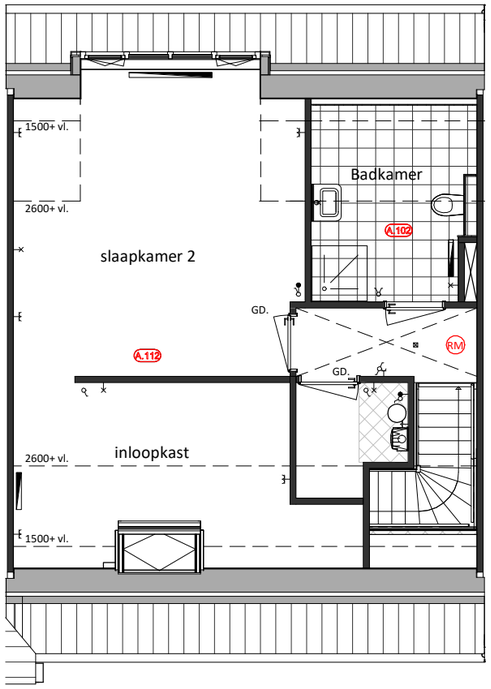

Eerste verdieping
A.102 = Badkamer op de eerste verdieping
A.112 = Inloopkast in samengevoegde slaapkamer icm A.111

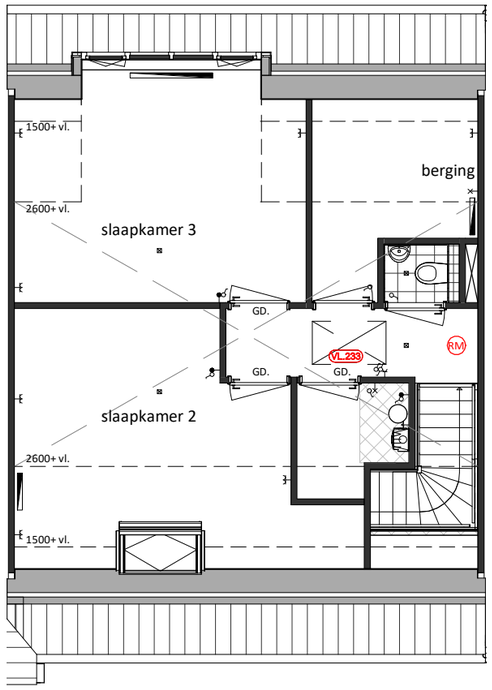

Eerste verdieping
A.233 = Vliering afgewerkt type H5

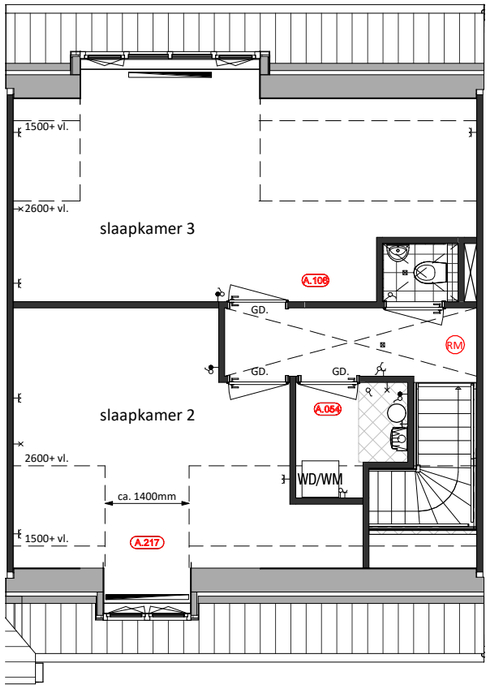

Eerste verdieping
A.054 = Verplaatsen wasmachine-opstelling naar de eerste verdieping
A.106 = Slaapkamer en berging achterzijde van de woning samenvoegen
A.217 = Dakvenster vervangen door Dakkapel ca. 1400mm

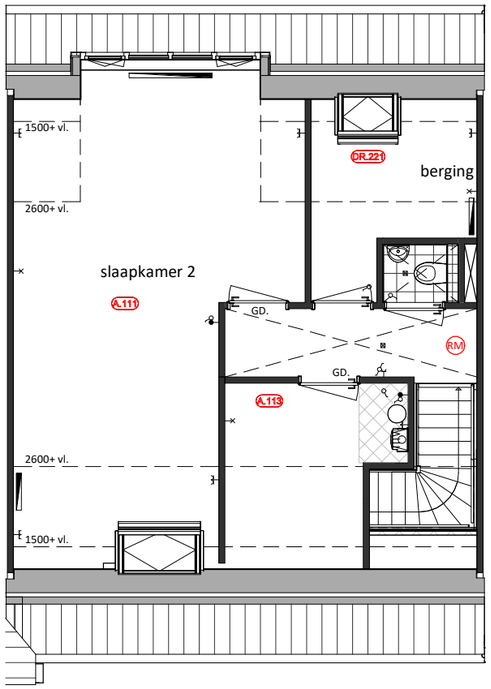

Eerste verdieping
A.111 = Slaapkamer 2 en 3 samenvoegen
A.113 = Vergroten techniekruimte
DR.221 = Extra houten tuimeldakraam in berging (circa 980 x 940 mm)

Type H

VAN MIERLO
BOUW & ONTWIKKELING

onderdeel	project	schaal	getekend
Akker D	**Lierkwartier Aan de Lanen**	**1:100**	FORM
Eerste Verdieping, opties	datum	bladnummer	projectnummer
Type H5sp	**26-03-2021**	**H-103**	**P20295**

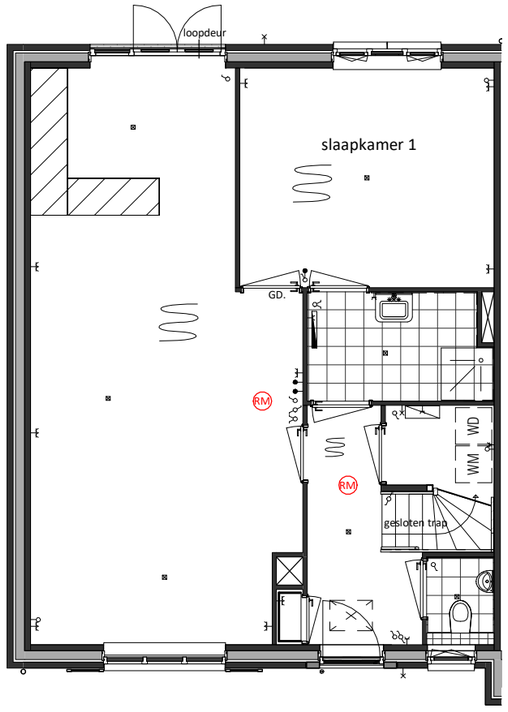

Begane grond
Basis

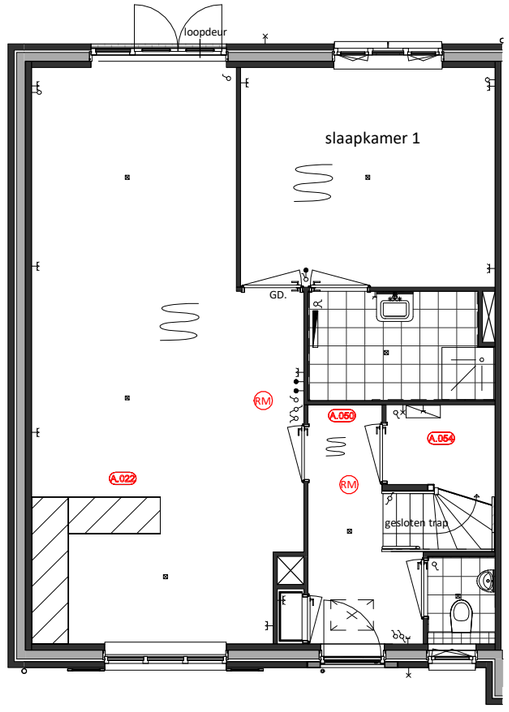

Begane grond
A.022 = De keuken wordt naar de voorzijde van de woning verplaatst
A.050 = De deur naar de badkamer vervalt voor- of achterzijde
A.054 = Verplaatsen wasmachine-opstelling naar de eerste verdieping

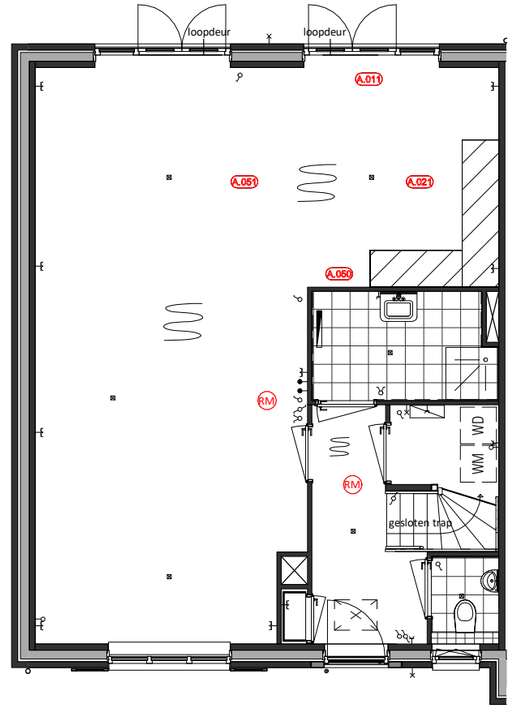

Begane grond
A.011 = Achtergevel voorzien van extra dubbele deuren
A.021 = De keuken wordt naar de achterzijde van de woning verplaatst (trapzijde) icm A.051
A.050 = De deur naar de badkamer vervalt voor- of achterzijde
A.051 = Woonkamer vergroten, slaapkamer 1 vervalt

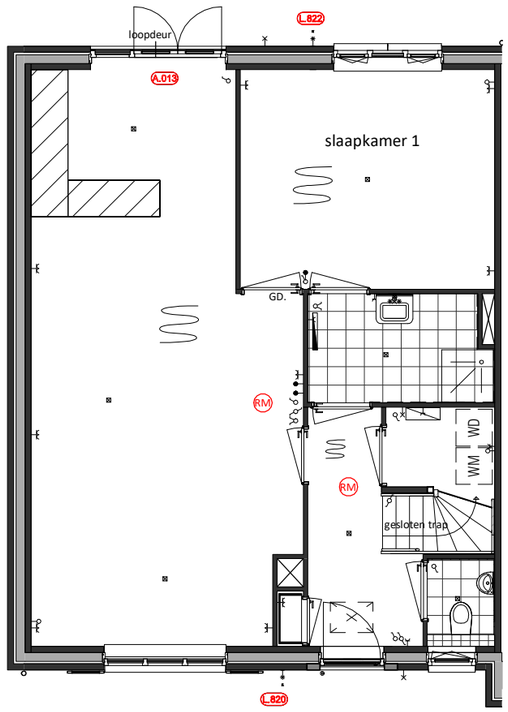

Begane grond
A.013 = Wijzigen loopdeur openslaande deuren
L.820 = Vorstvrije buitenkraan (gevelplaat) op de voorgevel
L.822 = Vorstvrije buitenkraan (gevelplaat) op achtergevel

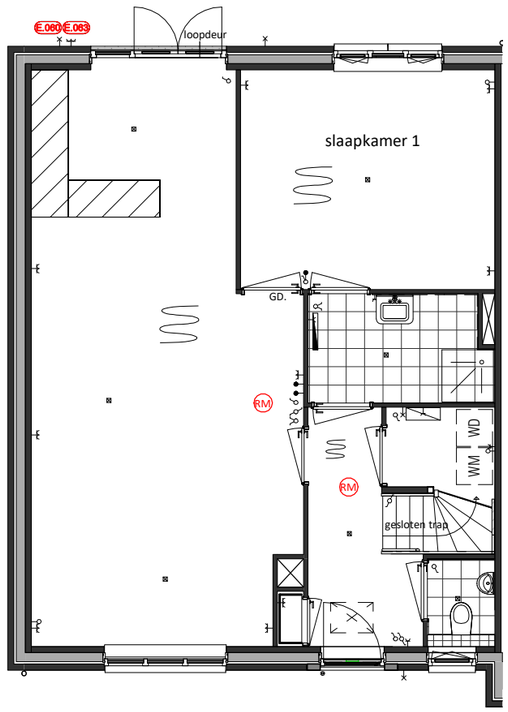

Begane grond
E.060 = Extra buitenlichtpunt
E.063 = Dubbele wcd op achtergevel

Type H

VAN MIERLO BOUW & ONTWIKKELING

onderdeel	project	schaal	getekend
Akker D	**Lierkwartier Aan de Lanen**	**1:100**	FORM
Begane Grond, opties	datum	bladnummer	projectnummer
Type H6sp	**26-03-2021**	**H-104**	**P20295**

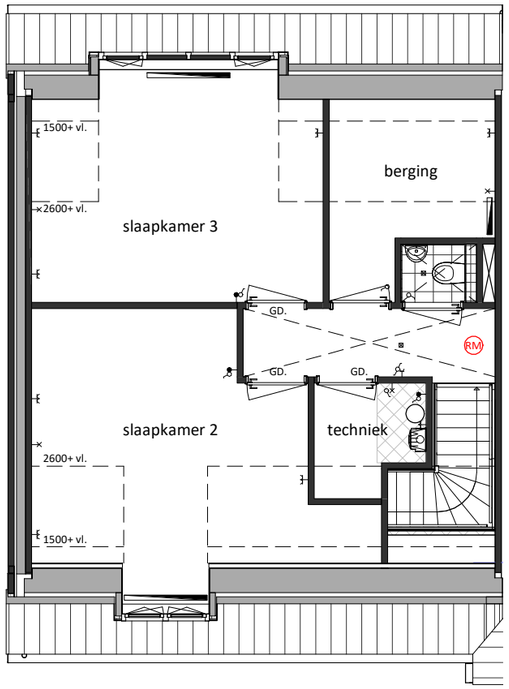

Eerste verdieping
Basis

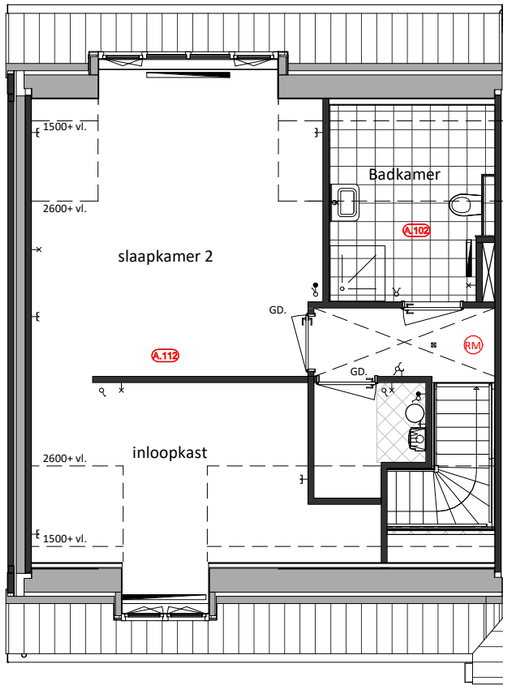

Eerste verdieping
A.102 = Badkamer op de eerste verdieping
A.112 = Inloopkast in samengevoegde slaapkamer icm A.111

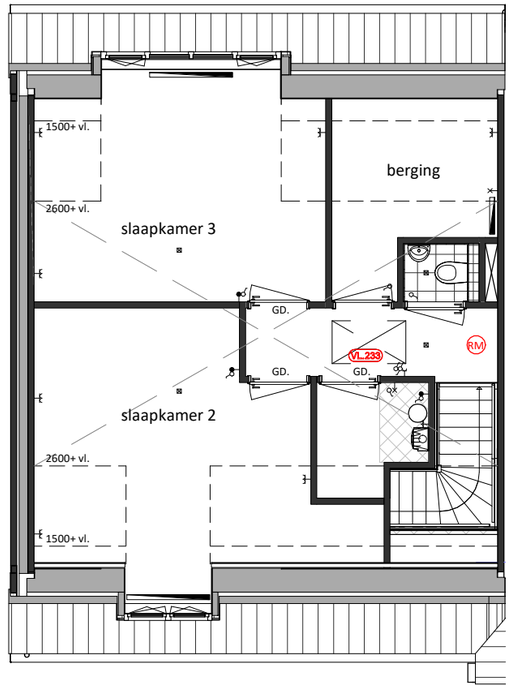

Eerste verdieping
A.233 = Vliering afgewerkt type H6

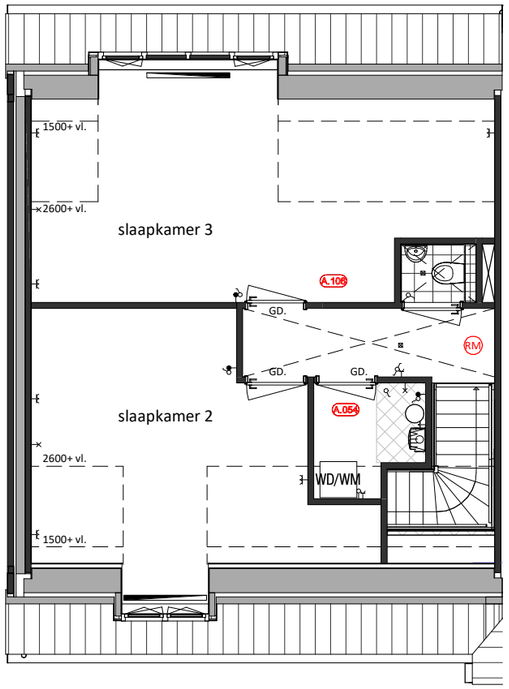

Eerste verdieping
A.054 = Verplaatsen wasmachine-opstelling naar de eerste verdieping
A.106 = Slaapkamer en berging achterzijde van de woning samenvoegen

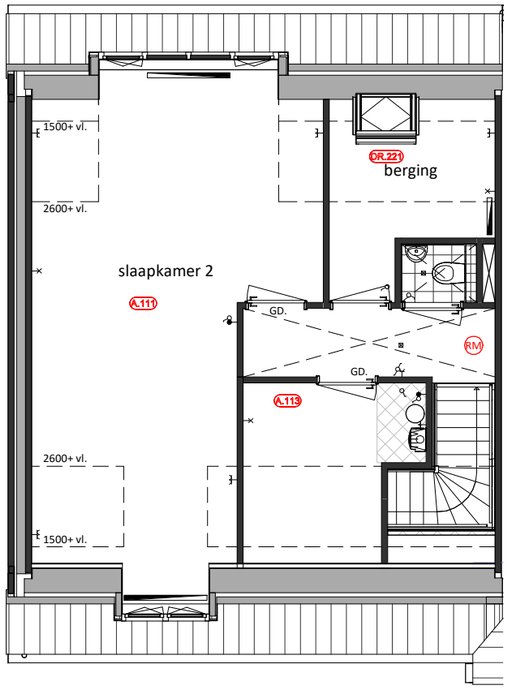

Eerste verdieping
A.111 = Slaapkamer 2 en 3 samenvoegen
A.113 = Vergroten techniekruimte
DR.221 = Extra houten tuimeldakraam in berging (circa 980 x 940 mm)

Type H

VAN MIERLO BOUW & ONTWIKKELING

onderdeel	project	schaal	getekend
Akker D	**Lierkwartier Aan de Lanen**	**1:100**	FORM
Eerste Verdieping, opties	datum	bladnummer	projectnummer
Type H6sp	**26-03-2021**	**H-105**	**P20295**

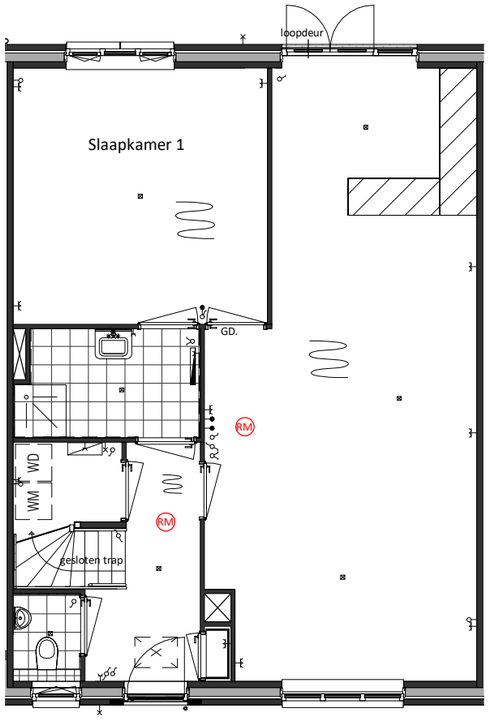

Begane grond
Basis

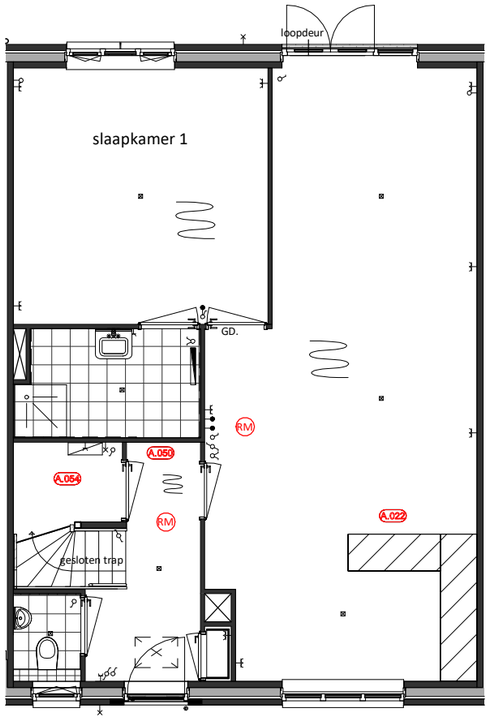

Begane grond
A.022 = De keuken wordt naar de voorzijde van de woning verplaatst
A.050 = De deur naar de badkamer vervalt voor- of achterzijde
A.054 = Verplaatsen wasmachine-opstelling naar de eerste verdieping

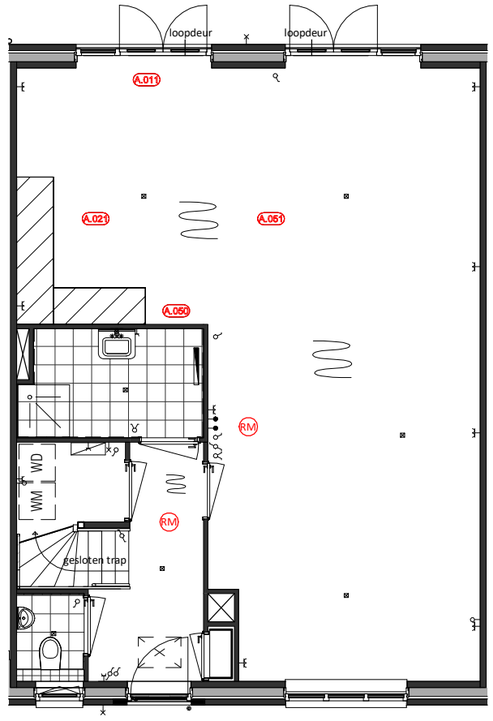

Begane grond
A.011 = Achtergevel voorzien van extra dubbele deuren
A.021 = De keuken wordt naar de achterzijde van de woning verplaatst (trapzijde) icm A.051
A.050 = De deur naar de badkamer vervalt voor- of achterzijde
A.051 = Woonkamer vergroten, slaapkamer 1 vervalt

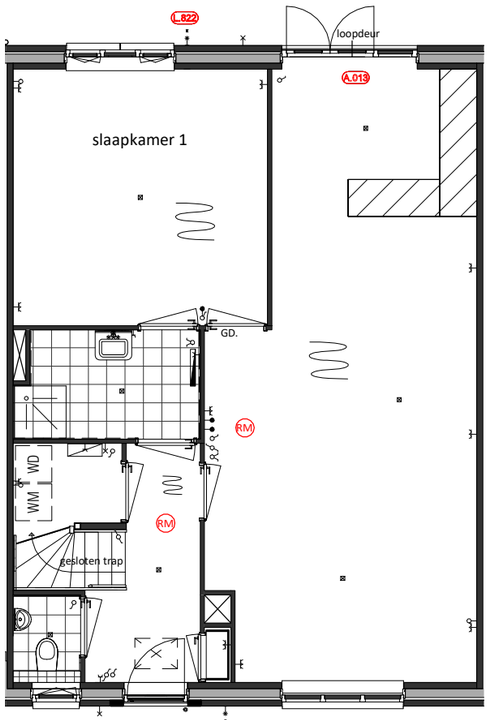

Begane grond
A.013 = Wijzigen loopdeur openslaande deuren
L.820 = Vorstvrije buitenkraan (gevelplaat) op de voorgevel
L.822 = Vorstvrije buitenkraan (gevelplaat) op achtergevel

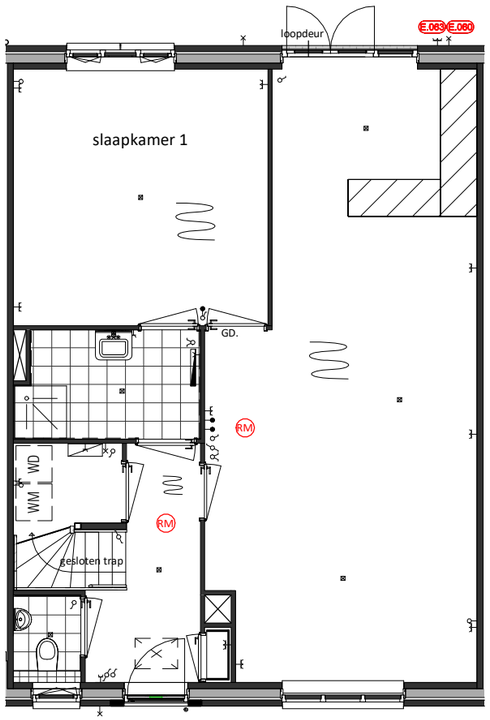

Begane grond
E.060 = Extra buitenlichtpunt
E.063 = Dubbele wcd op achtergevel

Type H

VAN MIERLO BOUW & ONTWIKKELING

onderdeel	project	schaal	getekend
Akker D	**Lierkwartier Aan de Lanen**	**1:100**	FORM
Begane Grond, opties	datum	bladnummer	projectnummer
Type H7	**26-03-2021**	**H-106**	**P20295**

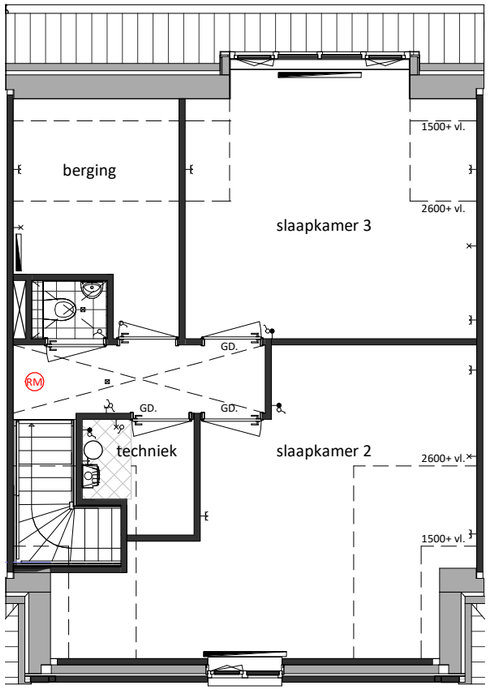

Eerste verdieping
Basis

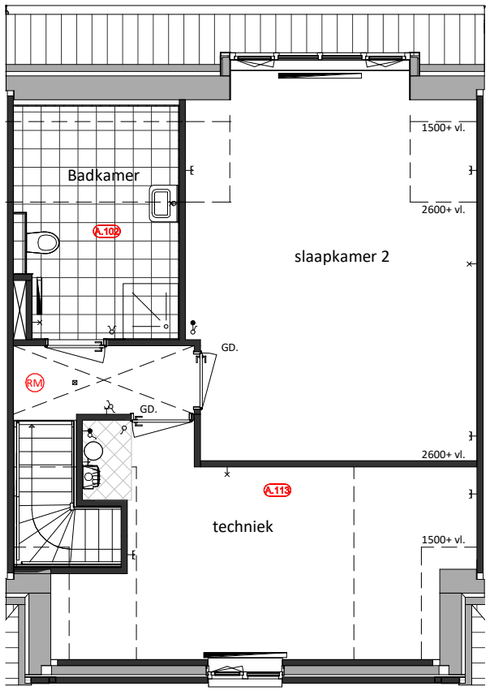

Eerste verdieping
A.102 = Badkamer op de eerste verdieping
A.113 = Vergroten techniekruimte

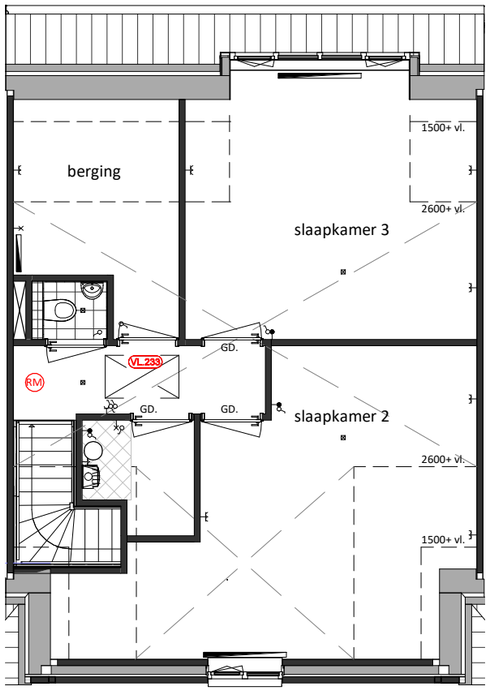

Eerste verdieping
A.233 = Vliering afgewerkt type H7

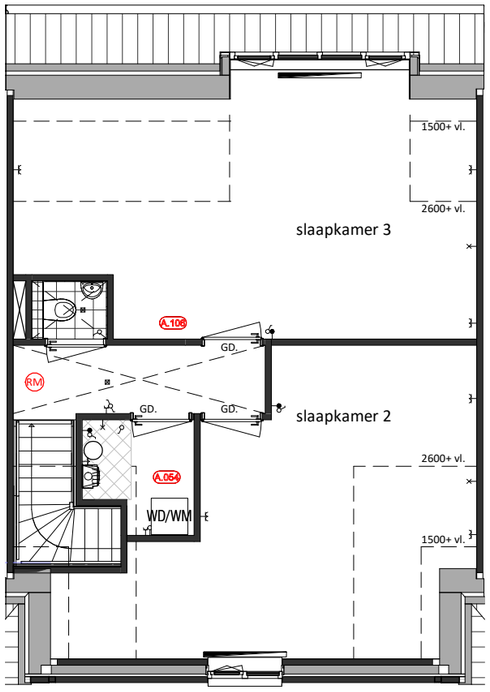

Eerste verdieping
A.054 = Verplaatsen wasmachine-opstelling naar de eerste verdieping
A.106 = Slaapkamer en berging achterzijde van de woning samenvoegen

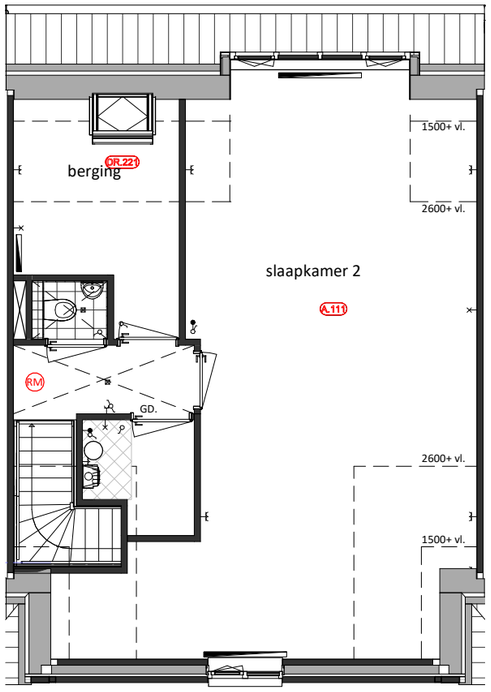

Eerste verdieping
A.111 = Slaapkamer 2 en 3 samenvoegen
DR.221 = Extra houten tuimeldakraam in berging (circa 980 x 940 mm)

Type H

VAN MIERLO BOUW & ONTWIKKELING

onderdeel	project	schaal	getekend
Akker D	**Lierkwartier Aan de Lanen**	**1:100**	FORM
Eerste Verdieping, opties	datum	bladnummer	projectnummer
Type H7	**26-03-2021**	**H-107**	**P20295**

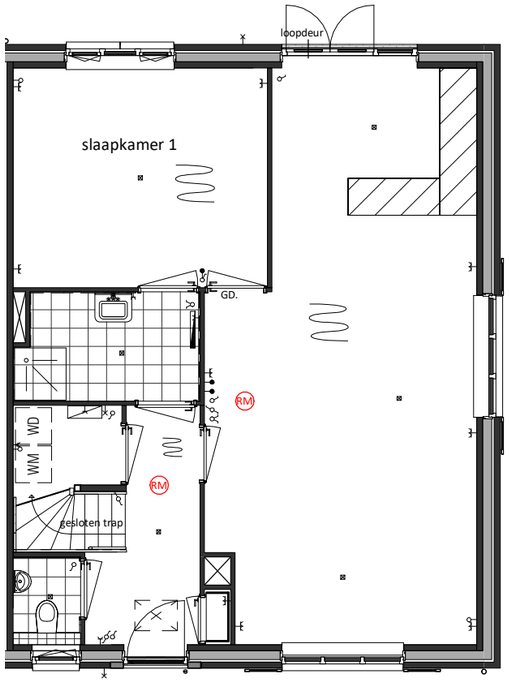

Begane grond
Basis

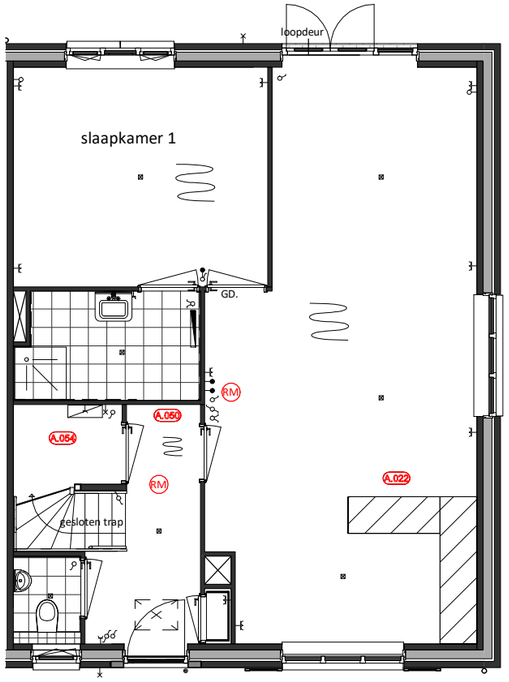

Begane grond
A.022 = De keuken wordt naar de voorzijde van de woning verplaatst
A.050 = De deur naar de badkamer vervalt voor- of achterzijde
A.054 = Verplaatsen wasmachine-opstelling naar de eerste verdieping

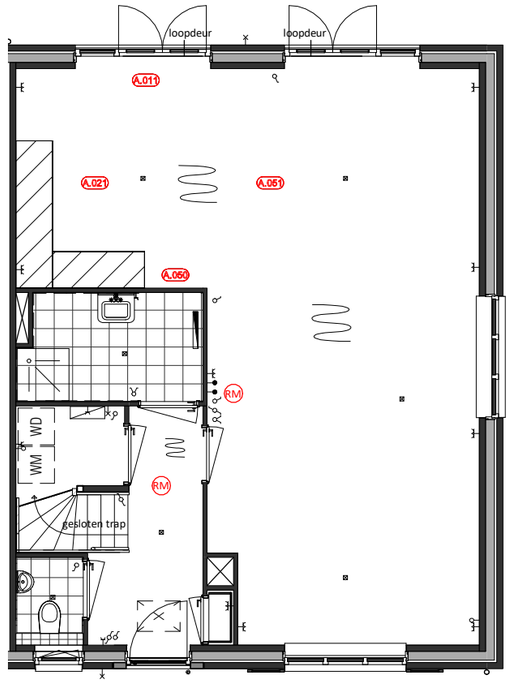

Begane grond
A.011 = Achtergevel voorzien van extra dubbele deuren
A.021 = De keuken wordt naar de achterzijde van de woning verplaatst (trapzijde) icm A.051
A.050 = De deur naar de badkamer vervalt voor- of achterzijde
A.051 = Woonkamer vergroten, slaapkamer 1 vervalt

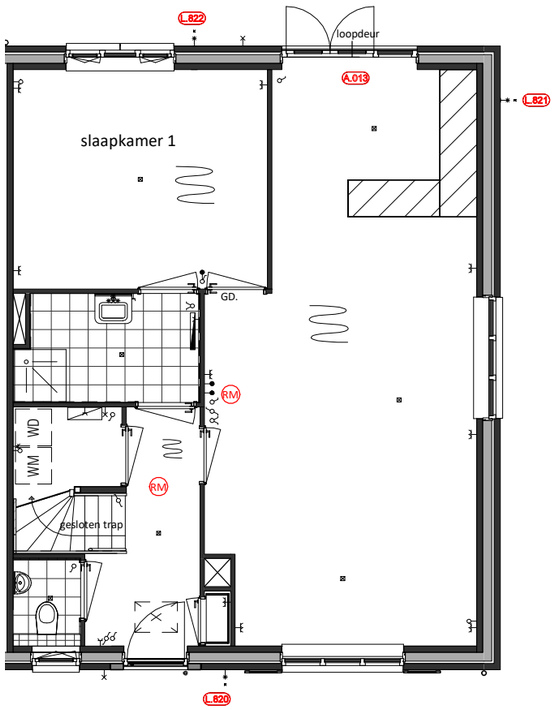

Begane grond
A.013 = Wijzigen loopdeur openslaande deuren
L.820 = Vorstvrije buitenkraan (gevelplaat) op de voorgevel
L.821 = Vorstvrije buitenkraan (gevelplaat) op zijgevel
L.822 = Vorstvrije buitenkraan (gevelplaat) op achtergevel

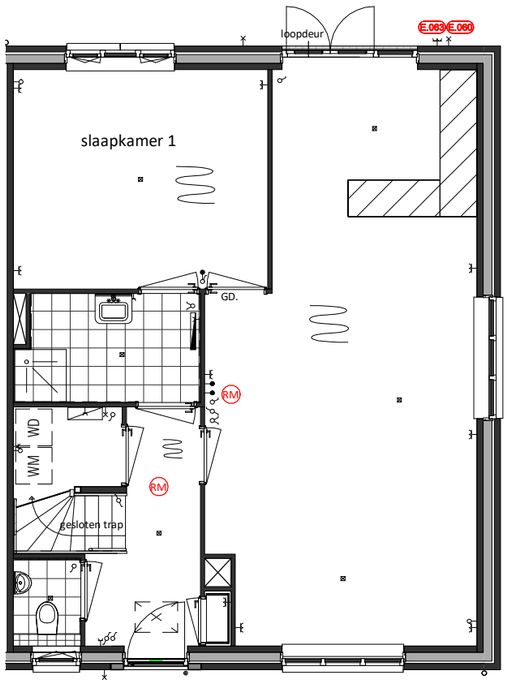

Begane grond
E.060 = Extra buitenlichtpunt
E.063 = Dubbele wcd op achtergevel

Type H

VAN MIERLO BOUW & ONTWIKKELING

onderdeel	project	schaal	getekend
Akker D	**Lierkwartier Aan de Lanen**	**1:100**	FORM
Begane Grond, opties	datum	bladnummer	projectnummer
Type H8	**26-03-2021**	**H-108**	**P20295**

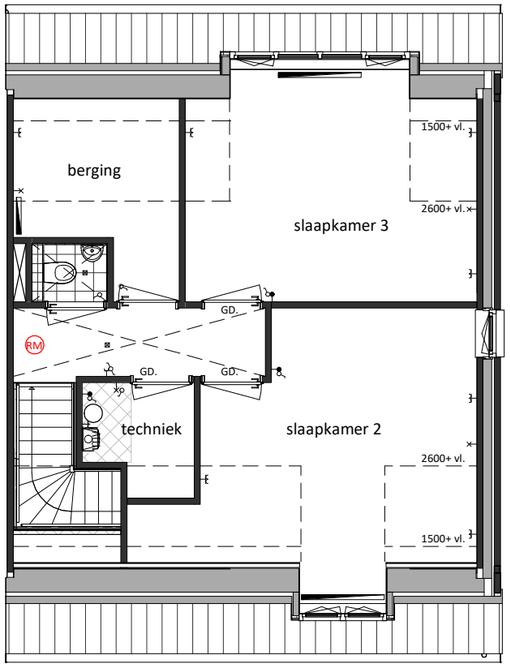

Eerste verdieping
Basis

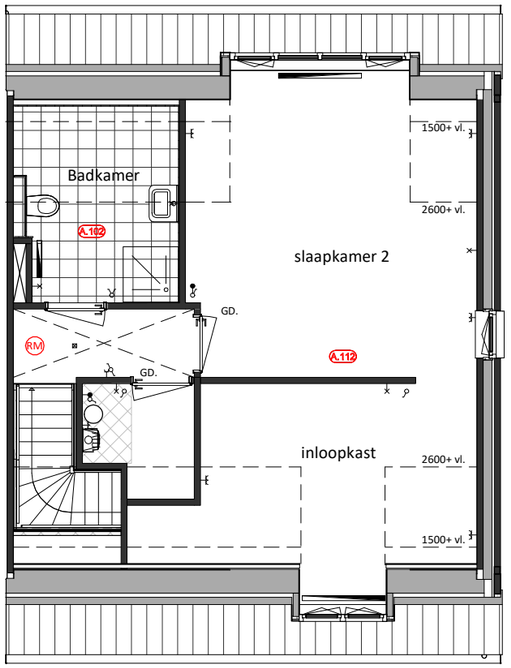

Eerste verdieping
A.102 = Badkamer op de eerste verdieping
A.112 = Inloopkast in samengevoegde slaapkamer icm A.111

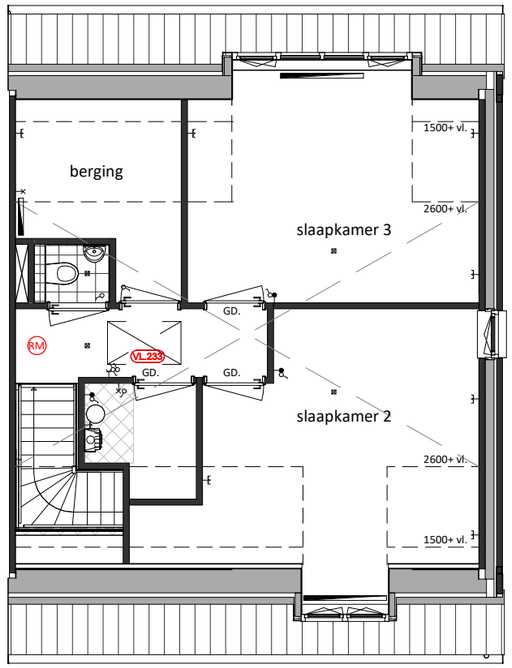

Eerste verdieping
A.233 = Vliering afgewerkt type H8

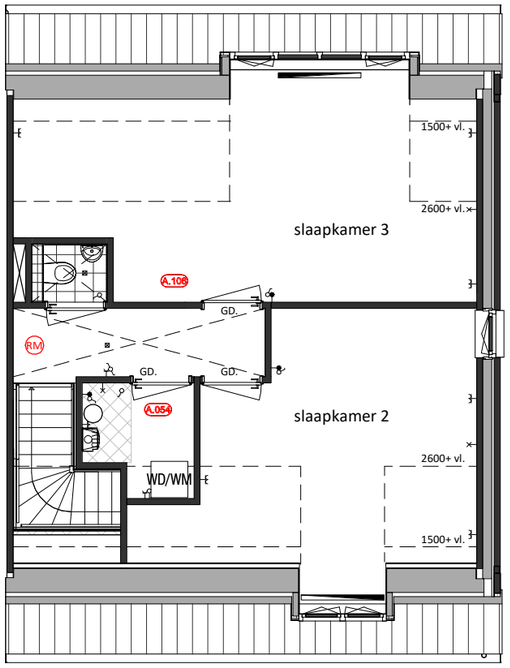

Eerste verdieping
A.054 = Verplaatsen wasmachine-opstelling naar de eerste verdieping
A.106 = Slaapkamer en berging achterzijde van de woning samenvoegen

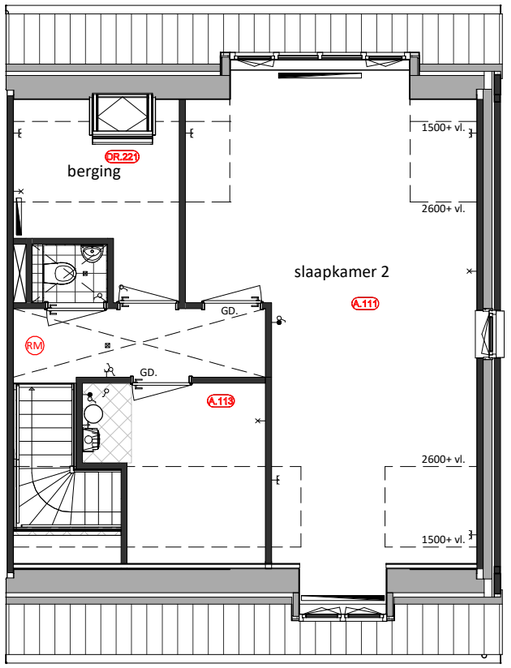

Eerste verdieping
A.111 = Slaapkamer 2 en 3 samenvoegen
A.113 = Vergroten techniekruimte
DR.221 = Extra houten tuimeldakraam in berging (circa 980 x 940 mm)

Type H

VAN MIERLO BOUW & ONTWIKKELING

onderdeel	project	schaal	getekend
Akker D	**Lierkwartier Aan de Lanen**	**1:100**	FORM
Eerste Verdieping, opties	datum	bladnummer	projectnummer
Type H8	**26-03-2021**	**H-109**	**P20295**